



ES CERTIFIKÁT TYPU

EC - type examination certificate

SK 09 - 016 MI-003

Rev. 0 Add. 3

V súlade s

nariadením vlády Slovenskej republiky č. 294/2005 Z. z. o meradlách v znení nariadenia vlády č. 445/2010 Z. z., ktorým sa transponuje smernica Európskeho parlamentu a Rady 2004/22/ES z 31. marca 2004 o meradlách v platnom znení do právneho poriadku Slovenskej republiky

In accordance with

Government Ordinance of the Slovak Republic No 294/2005 Coll. on measuring instruments as amended by Government Ordinance No 445/2010 Coll., which implements, in the Slovakia, the Directive 2004/22/EC of the European Parliament and of the Council of 31 March 2004 on measuring instruments as later amended

Žiadateľ

LUNA ELEKTRİK ELEKTRONİK SANAYİ ve TİCARET A.Ş.

Issued to (applicant)

Karacaoğlan Mah. 6167 Sok. No:42
İşikkent-İZMİR, Turkey

Druh meradla

elektromer

In respect of

active electrical energy meter

Obchodná značka/Typ

LUN2, LUN21, LUN22

Trade mark/Type

Základné požiadavky

príloha č. 1 a príloha MI-003 k nariadeniu vlády SR č. 294/2005 Z. z.

Essential requirements

Annex No 1 and Annex MI-003 to SR Government Ordinance No 294/2005 Coll.

Použité harmon. normy
a normat. dokumenty

EN 50470 - 1
EN 50470 - 3

Harmonised standards and
normative documents used

-

Ďalšie použité dokumenty

Further applied documents

OIML R 46 CD3
WELMEC 11.1
WELMEC 7.2

Popis a dokumentácia

Základné parametre, popis meradla a podmienky schválenia sú uvedené v záverečnom protokole číslo 003/1432/13 MI-003, ktorý je súčasťou tohto ES certifikátu typu. Všetky výkresy, diagramy a dokumentácia sú archivované v zložke označenej Prot_LUN2_03.

Description and
documentation

The principal characteristics, instrument description and approval conditions are set out in the Final protocol No 003/1432/13 MI-003, which is part of this EC - type examination certificate. All the designs, schematic diagrams and documentation are recorded in reference folder Prot_LUN2_03.

Notifikovaná osoba

1432

Notified Body

Platný do

2019-11-08

Valid until

Vystavený dňa

2013-01-23

Date of issue

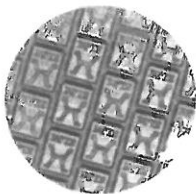

Ing. Štefan Kráľ, PhD.
zástupca notifikovanej osoby
Representative of Notified Body



Ak sa na meradlo vzťahujú aj ďalšie technické predpisy, ktoré zahŕňajú iné aspekty meradla, ES certifikát je platný len za predpokladu zhody meradla s týmito predpismi.

Where the instrument is subject to other Directives covering other aspects, this EC - type examination certificate is valid, assuming that the instrument conforms to the provisions of those Directives.

Slovenská legálna metrológia, n. o., Hviezdoslavova 31, 974 01 Banská Bystrica, Slovakia